



**SMAE/ATMA & NFSM**  
**वार्षिक प्रगति प्रतिवेदन**  
**2024-25**

## आत्मा, देवघर में कार्यरत मानव बल की स्थिति

क्र० सं०	पदनाम	स्वीकृत पद	कार्यरत	रिक्ति
1	परियोजना निदेशक	1	1	0
2	उप-परियोजना निदेशक	1	1	0
3	लेखापाल-सह-लिपिक	1	1	0
4	कम्प्यूटर ऑपरेटर	1	1	0
5	प्रखण्ड तकनीकी प्रबंधक	10	3	7
6	सहायक तकनीकी प्रबंधक	30	12	18

# वित्तीय वर्ष 2024-25 में आत्मा योजना अंतर्गत की गई

क्र० सं०	गतिविधि का नाम	भौतिक		वित्तीय (लाख में)	
		लक्ष्य	उपलब्धि	लक्ष्य	उपलब्धि
1	कृषक प्रशिक्षण (i) अन्तरराज्यीय	1	1	1.56	1.346
2	प्रत्यक्षण	30	30	1.20	0.56
3	कृषक गोष्ठी	10	10	1.50	0.1155
4	कृषक पाठशाला	10	10	2.9414	0.7852
5	किसान मेला	1	1	4.0	4.0

# अंतराज्जीय कृषक प्रशिक्षण

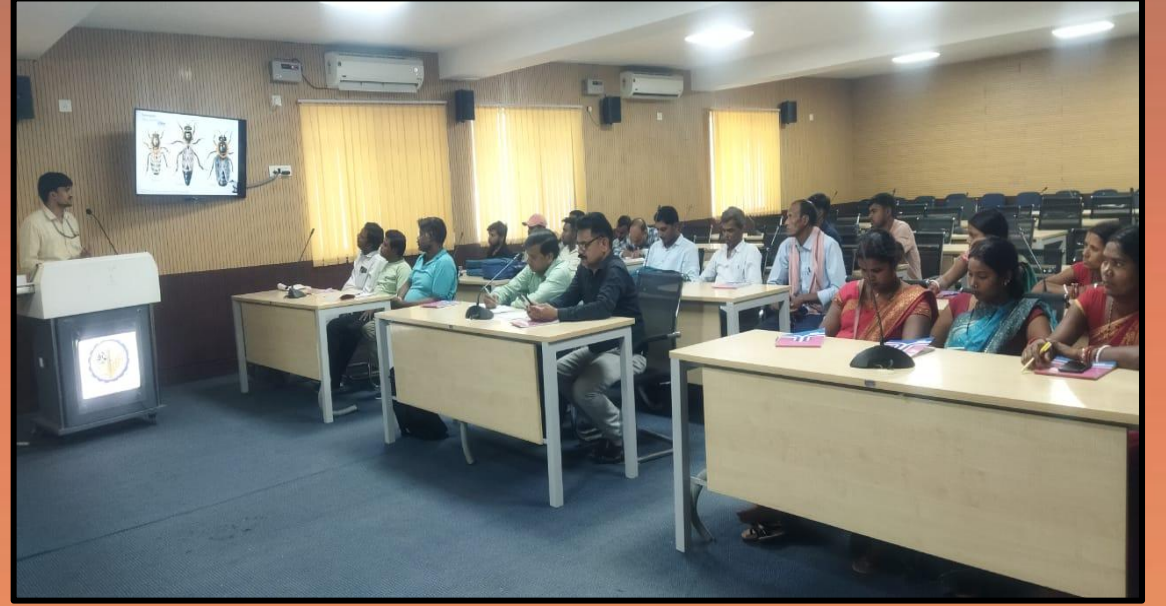

# मटर प्रत्यक्षण



# कृषक गोष्ठी



# कृषक पाठशाला



# किसान मेला



**खरीफ 2024-25 में Food & Nutrition Security योजना अन्तर्गत 100 प्रतिशत अनुदान पर प्रत्यक्षण हेतु आवंटित एवं प्राप्त बीज (उपलब्धता) का प्रतिवेदन**

क्र०	योजना का नाम	आपूर्तिकर्ता का नाम	फसल का नाम	प्रत्यक्षण का रकवा (हे० में)	प्रभेद	अनुदानित दर (100 प्रतिशत)	आवंटित बीज की मात्रा (क्वी० में)	प्राप्त बीज की मात्रा (क्वी० में)	वितरण की मात्रा (क्वी० में)	अवशेष की मात्रा (क्वी० में)	अभियुक्ति
1	कृषि उन्नति योजना अन्तर्गत खाने योग्य दलहन, तेलहन, मोटे अनाज, न्यूट्री सीरियलस एवं धान का प्रत्यक्षण	राष्ट्रीय बीज निगम लिमिटेड	मूँगफली	12	Girinar-4	11400	8.40	8.40	8.40	0.00	ब्लॉक चैन के माध्यम से वितरण किया गया है।
2		हिल इंडिया, नई दिल्ली	मक्का	79	DHM-121	16480	15.80	15.80	15.80	0.00	
3			उरद	7	Kota URD 4	14000	1.75	1.72	1.72	0.00	
4			मूँग	14	IPM 205-7 Virat	14000	3.50	3.48	3.48	0.00	
5			अरहर	32	IPA-203	15000	6.40	6.40	6.40	6.40	
6		राष्ट्रीय बीज निगम लिमिटेड	धान		18	IR-64 DRT-1	4150	9.00	9.00	9.00	
		64		PNPH-24	35200	9.60	9.60	9.60	9.60	0.00	
<b>कुल योग</b>							<b>54.45</b>	<b>54.40</b>	<b>54.40</b>	<b>0.00</b>	

**रबी 2024-25 में Food & Nutrition Security योजना अन्तर्गत 100 प्रतिशत अनुदान पर प्रत्यक्षण हेतु आवंटित एवं प्राप्त बीज (उपलब्धता) का प्रतिवेदन**

क्र०	योजना का नाम	आपूर्तिकर्ता का नाम	फसल का नाम	प्रत्यक्षण का रकवा (हे० में)	प्रभेद	अनुदानित दर (100 प्रतिशत)	आवंटित बीज की मात्रा (क्वी० में)	प्राप्त बीज की मात्रा (क्वी० में)	वितरण की मात्रा (क्वी० में)	अवशेष की मात्रा (क्वी० में)	अभियुक्ति
1	TRFA-Pulse	NSC Ranchi	मसूर	130	IPL 220	11800	32.48	32.48	32.48	0.00	ब्लॉक चैन के माध्यम से वितरण किया गया है।
2	TRFA-Oilseed	NSC Ranchi	सरसों	225	DRMR 150	11700	13.50	13.50	13.50	0.00	
3	NFSM-Oilseed	HIL India	सरसों	210	DRMR 150	11700	12.60	12.60	12.60	0.00	
4	NFSM-Pulse	HIL India	मसूर	43	IPL 220	11800	10.72	10.72	10.72	0.00	
5	TRFA-Pulse	NSC Ranchi	चना	160	GNG 2207	9890	80.10	80.10	80.10	0.00	
6	TRFA-Pulse	HIL India	चना	335	CSJ 515	9890	167.70	167.70	167.70	0.00	
7	TRFA-Pulse	HIL India	मूंग	130	MH 1142	14000	32.48	32.48	32.48	0.00	
<b>कुल योग</b>							<b>349.58</b>	<b>349.58</b>	<b>349.58</b>	<b>0.00</b>	

# Implements Distribution under Food & Nutrition Security and Edible Oil Oilseeds (KY) during 2024-25

## District : Deoghar

Sl. No	Scheme Name		Pumpset		Rotavator		Power Sprayer		Manual Sprayer		Power Weeder		HDPE Pipe	
			Target	Distributed	Target	Distributed	Target	Distributed	Target	Distributed	Target	Distributed	Target	Distributed
A.	Food & Nutrition Security													
1	Food & Nutrition Security - Rice	SC/ST, Women Farmers	-	-	1	1	2	2	2	0	2	2	284 mtr.	284 mtr.
		Other Farmers	10	10	-	-	1	1	1	0	1	1	-	-
2	Food & Nutrition Security - Pulses	SC/ST, Women Farmers	-	-	5	5	50	50	20	0	-	-	-	-
		Other Farmers	30	30	2	2	20	20	10	0	-	-	520 mtr.	520 mtr.
3	TRFA - Pulses	SC/ST, Women Farmers	-	-	5	5	20	20	3	0	-	-	-	-
		Other Farmers	20	20	3	3	5	5	1	0	-	-	1935 mtr.	1935 mtr.
	Total A (1 to 3)		60	60	16	16	98	98	37	0	3	3	2739 mtr.	2739 mtr.
B.	Edible Oil Oilseeds													
1	NFSM Edible Oil - Oilseeds	SC/ST, Women Farmers	-	-	11	11	23	23	3	0	-	-	-	-
		Other Farmers	30	30	5	5	10	10	1	0	-	-	396 mtr.	396 mtr.
2	TRFA - Oilseeds	SC/ST, Women Farmers	-	-	1	1	6	6	3	0	-	-	-	-
		Other Farmers	-	-	1	1	3	3	1	0	-	-	915 mtr.	915 mtr.
	<b>Total B (1 &amp; 2)</b>		<b>30</b>	<b>30</b>	<b>18</b>	<b>18</b>	<b>42</b>	<b>42</b>	<b>8</b>	<b>0</b>	<b>0</b>	<b>0</b>	<b>1311 mtr.</b>	<b>1311 mtr.</b>

# धान प्रत्यक्षण



# अरहर प्रत्यक्षण



# उरद प्रत्यक्षण

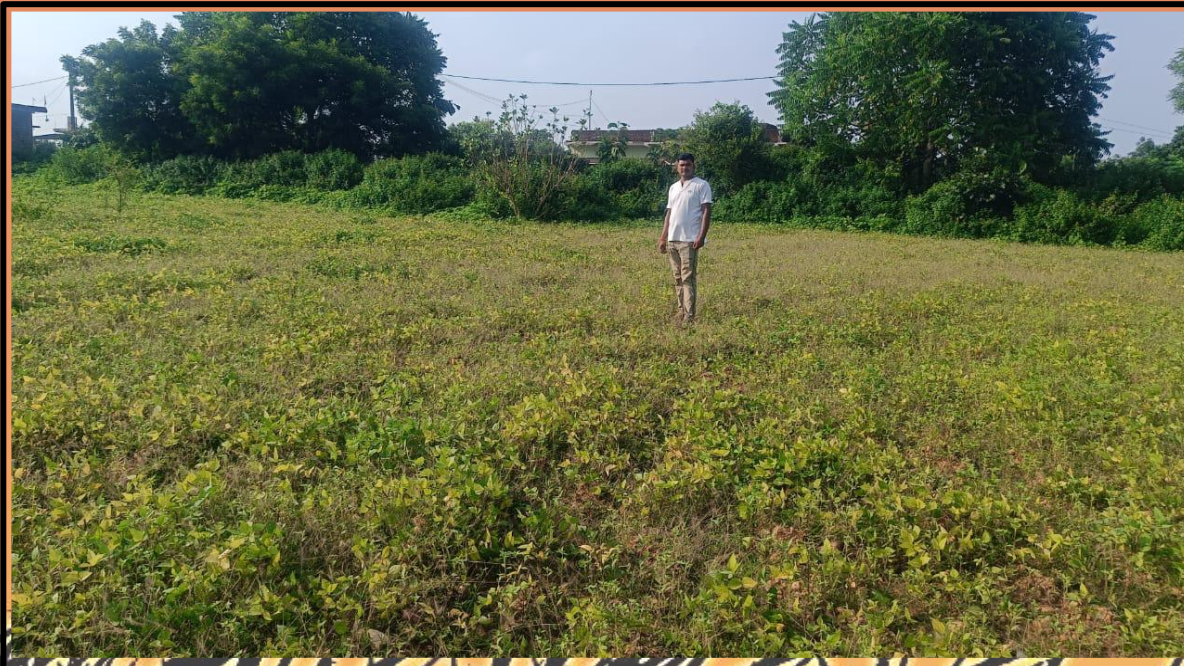

# मूंग प्रत्यक्षण



# चना प्रत्यक्षण



# मसूर प्रत्यक्षण



# मक्का प्रत्यक्षण



# मूंगफली प्रत्यक्षण



# सरसों प्रत्यक्षण



# प्रक्षेत्र दिवस



# अनुदान पर वितरित यंत्र एवं थ्रेसिंग प्लोर



**धन्यवाद!**

